PPA
PÔDOHOSPODÁRSKA PLATOBNÁ AGENTÚRA
AGRICULTURAL PAYING AGENCY

PRÍRUČKA PRE ŽIADATEĽA O PRIAME PODPORY NA POĽNOHOSPODÁRSKEJ PÔDE

Návod na vypĺňanie formulárov

Bratislava apríl 2008

Vážené farmárky, vážení farmári,
kolegovia poľnohospodári,

Pôdohospodárska platobná agentúra pripravila pre Vás túto publikáciu ako návod na vyplňovanie formulárov jednotnej žiadosti a ostatných žiadostí o priame podpory.

Chyby v odovzdaných žiadostiach spomaľujú proces autorizácie žiadostí, čo nie je v záujme žiadateľov o finančné prostriedky ani v záujme Pôdohospodárskej platobnej agentúry. Ako sa už viacerí z Vás presvedčili, nezrovnalosti v žiadostiach môžu mať za následok neskoršie vyplatenie alebo krátenie prostriedkov, ba aj úplnú stratu platieb na niekoľko rokov.

Je potrebné, aby každý žiadateľ o finančné podpory starostlivo vyplnil všetky tlačivá svojej žiadosti. Na pomoc mu poslúži táto príručka, ktorú platobná agentúra vydala ako tlačenú publikáciu a uverejnila aj na svojej internetovej stránke www.apa.sk v rubrike sekcia priamych podpôr.

Okrem správneho vyplnenia všetkých potrebných údajov je veľmi dôležité presne zakresliť do kultúrnych dielov všetky obhospodarované parcely a správne určiť kultúru v kultúrnych dieloch na ktoré žiadate podporu.

Nakoniec, keď po splnení všetkých podmienok budete držať v rukách rozhodnutie, nezabudnite sa presvedčiť, či bankový účet, na ktorý Vám agentúra poukáže platby, má správne číslo a nebol omylom zrušený alebo zablokovaný.

Ing. Jozef Nemšovský
generálny riaditeľ
Pôdohospodárskej platobnej agentúry

Neprehliadnite

Príručka, ktorú držíte v rukách, neslúži na informovanie o podmienkach poskytovania podpôr, ktoré vyplývajú z platnej legislatívy a sú vysvetlené v jednotlivých metodických pokynoch k nim.

Napriek tomu si Vás dovoľujeme upozorniť, že jednotná platba na plochu (tzv. SAPS) sa poskytne žiadateľovi, ak jeho poľnohospodárska pôda má **viditeľne označené a vymedzené hranice v teréne.**

To znamená, že každý pozemok ktorý farmár obhospodaruje a na ktorý požaduje podporu musí byť v teréne jednoznačne vymedzený (viditeľne ohraničený).

Takéto vymedzenie môže byť tvorené prirodzenými hranicami – napr. cesta, potok, odlišný druh pozemku (prirodzená hranica medzi ornou pôdou a trvalým trávnym porastom) alebo osiatie odlišnými plodinami.

V prípade, ak takéto prirodzené hranice medzi pozemkami jednotlivých žiadateľov (užívateľov pôdy) neexistujú, žiadateľ o podporu je **povinný viditeľne vymedziť hranice svojho pozemku** (napr. kameňom, kolíkom) **inak stráca nárok na poskytnutie podpory na takto nevymedzený pozemok** aj keď ho riadne obhospodaruje!

§2 ods. (3) písm. c) nariadenia vlády Slovenskej republiky č. 81/2007 Z.z. o podmienkach poskytovania podpory v poľnohospodárstve formou jednotnej platby na plochu

Obsah

Identifikačný list – list A-1/2 6
Identifikačný list – list A-2/2 7
Jednotná žiadosť – list B-1 8
Jednotná žiadosť – list B-7 9
❊ Špecifikácia k žiadosti o prechodnú platbu na rajčiaky – list B-2 9
❊ Špecifikácia k žiadosti o podporu na pestovanie energetických plodín – list B-3 9
❊ Špecifikácia k žiadosti o vyrovnávací príspevok na znevýhodnené oblasti – list B-4 11
❊ Špecifikácia k žiadosti o zaradenie do agroenvironmentálneho opatrenia (AE) a o platbu na agroenvironmentálne opatrenie – list B-5a 11
❊ Špecifikácia k žiadosti o transformáciu pôvodného agroenvironmentálneho záväzku do nového agroenvironmentálneho záväzku – list B-5b 12
❊ Príloha k žiadosti o transformáciu pôvodného AE záväzku do nového AE záväzku na rok 2008 - Zoznam zvierat – list B-5b príloha 13
❊ Špecifikácia k žiadosti o platbu na územia európskeho významu – list B-6 13
Zoznam poľnohospodárskych pozemkov (formát A4) – list B-8a 13
Zoznam poľnohospodárskych pozemkov (formát A4) Nespôsobilých pre podporu – list B-8a 15
Zoznam poľnohospodárskych pozemkov (formát A3) – list B-8b 16
Zoznam poľnohospodárskych pozemkov (formát A3) Nespôsobilých pre podporu – list B-8b 18
Žiadosť o osobitnú platbu na cukor – list C-a 20
Žiadosť o osobitnú platbu na cukor – list C-b 20
Žiadosť o zaradenie do opatrenia: Životné podmienky zvierat – list D-1a 20
Žiadosť o zaradenie do opatrenia: Životné podmienky zvierat – list D-1b 20
Počet dobytčích jednotiek, s ktorými žiadateľ vstupuje do záväzku – list D-1 príloha 21
Žiadosť o platbu na opatrenie: Životné podmienky zvierat – list D-2a 21
Žiadosť o platbu na opatrenie: Životné podmienky zvierat – list D-2b 21
Zoznam hovädzieho dobytka – list D2-príloha a 22
Zoznam oviec - list D2-príloha b 23
Žiadosť na agroenvironmentálne podopatrenie: Chov a udržanie ohrozených druhov zvierat - list E-a 23
Žiadosť na agroenvironmentálne podopatrenie: Chov a udržanie ohrozených druhov zvierat - list E-b 24
Zoznam hovädzieho dobytka – list E-príloha a 25
Zoznam oviec a kôz – list E-príloha b 26
Informácia na záver 26
Kód a názov kultúr spôsobilých pre jednotnú platbu na plochu 27
Zoznam druhov zeleniny 27
Číselník plodín a užívania poľnohospodárskej pôdy 28
Číselník pre použitie surovín vo vlastnom podniku pre žiadateľov o platbu na pestovanie energetických plodín - samospracovateľov 30
Zatriedenie okresov v rámci jednotlivých regionálnych pracovísk PPA 30
Pravidlá pre zakresľovanie a zaznačovanie do grafických príloh 31

Identifikačný list – list A – 1/2

A

2 3 Vyplňte údaje o predkladateľovi identifikačného listu a údaje o žiadateľovi.
4 Vyplňte právnu formu; pritom použite niektorú z nasledujúcich možností resp. skratiek:

- spoločnosť s ručením obmedzeným - s.r.o.
- akciová spoločnosť - a.s.
- komanditná spoločnosť - k. s.
- družstvo
- verejná obchodná spoločnosť - v.o.s.
- súkromne hospodáriaci roľník - SHR
- príspevková organizácia - PO
- rozpočtová organizácia - RO
- živnostník
- fyzická osoba - nepodnikateľ - FON
- ostatné, neurčené – nešpecifikovaná

5 Vyplňte IČO, ak ste právnická osoba (PO), alebo ak ste fyzická osoba (FO), ktorá má IČO pridelené.
6 Vyplňte rodné číslo, ak ste FO.

Nevyplňujte !!!
Registračné číslo žiadateľa 1 a Údaje o prijatí identifikačného listu 7 .

Identifikačný list musí byť podaný najneskôr súčasne s podaním žiadosti na rok 2008.

Registračné číslo žiadateľa 1

Údaje o predkladateľovi identifikačného listu 2

Meno: *Jozef*	Telefón/ Mobil: *0909 999 999*
Priezvisko: *Múdry*	E-mail: *mudry@mail.sk*

Údaje o žiadateľovi 3

Právna forma 4: *a.s.*	IČO 5: *999999999*	Rodné číslo 6:
Obchodné meno (PO)/ Meno a priezvisko (FO): *Superfarma*		
Ulica a číslo súpisné/ orientačné: *Muškátová 99*		
PSČ: *999 99*	Obec: *Cífer*	
Okres: *Trnava*		

Telefón: *099/999 99 999*	Mobil: *0908 888 888*
Fax: *0909 888 888*	
E-mail: *mudry@mail.sk*	

Údaje o prijatí identifikačného listu 7

Evidenčné číslo
Dátum
Podpis
Podacie miesto

8 Vyplňte bankové spojenie, pričom nezabudnite overiť, či sú údaje aktuálne!
9 Korešpondenčnú adresu vyplňte, ak sa odlišuje od trvalej adresy (FO), resp. sídla (PO).

Bankové spojenie 8

Názov banky/ Pobočka: *Tatrabanka, Trnava*	Číslo účtu/ kód banky: *0999999999/0999*
Korešpondenčná adresa (Ak je iná ako trvalá adresa/ adresa sídla) 9	
Ulica a číslo súpisné/ orientačné: *Hlavná 88*	
PSČ: *999 99*	Obec: *Trnava*
Okres: *Trnava*	

Identifikačný list – list A – 2/2

12 Vyplňte zoznam častí poľnohospodárskeho podniku (CEHZ), na ktorých hospodárite. V prípade, že máte viac častí poľnohospodárskeho podniku, ako poskytuje priestor vymedzený na tomto formulári, použite (miesto toho) prílohu k identifikačnému listu žiadateľa.
Nevyplňujte !!!
Registračné číslo žiadateľa 10 a Evidenčné číslo 11.

Registračné číslo žiadateľa 10	Evidenčné číslo 11

Zoznam častí poľnohospodárskeho podniku (CEHZ) 12

Názov dvora, farmy	Adresa (obec)	Reg.č. farmy z CEHZ
Veľký dvor	*Cífer*	*706555*

13 Vyplňte údaje o prílohách. Krížikom vyznačte, či k identifikačnému listu prikladáte výpis z OR SR, živnostenský list, alebo iné oprávnenie k podnikaniu. Vyplňte číslo OP – ak ste FO a počet ostatných príloh k identifikačnému listu.

14 Identifikačný list podpíšte, v prípade že ste PO doplňte odtlačok pečiatky a nezabudnite že podpisy musia byť v súlade s výpisom z OR!

Prílohy : 13

výpis z OR SR*	X
živnostenský list alebo iné oprávnenie k podnikaniu*	X
číslo OP	*SB999999*
ostatné prílohy (počet príloh)	

V *Cíferi* dňa *1. 5. 2008* *Jozef Múdry* (Meno a priezvisko žiadateľa) *Múdry* 14 (Podpis a odtlačok pečiatky u PO)

SAMPLE OF CORPORATE SEAL LIMITED LIABILITY STATE 2006 COMPANY

* vypĺňajte krížikom

A-2/2

Jednotná žiadosť – list B-1

B

Nasledujúci postup pre vypĺňanie je rovnaký pre formuláre všetkých samostatných žiadostí a v niektorých bodoch aj pre špecifikácie podporných schém, ktoré sú neoddeliteľnou súčasťou jednotnej žiadosti a nie je možné ich podávať samostatne. Špecifiká jednotlivých samostatných žiadostí a špecifikácií podporných schém sú v príručke vysvetlené na inom mieste, pod názvami jednotlivých formulárov.

15 Krížikom vyznačte o ktorú podpornú schému máte záujem, t.j. na ktorú podpornú schému si žiadate o platbu. Nezabudnite vyplniť výmeru, na ktorú si žiadate podporu pri podporných schémach kde sa to vyžaduje. Pri ostatných podporných schémach je potrebné vyplniť príslušné špecifikácie. Pri vypĺňaní rešpektujte nasledovné podmienky :

16 Do výmery pre jednotnú platbu na plochu **nezapočítavajte**:
- plochy menšie ako 0,3 ha
- nespôsobilé plochy
- plochy na ktoré nechcete podporu

- tzn. plochy uvedené v zozname poľnohospodárskych pozemkov nespôsobilých pre podporu

Výmera pre jednotnú platbu na plochu sa musí rovnať s užívanou výmerou uvedenou v zozname poľnohospodárskych pozemkov. Do výmery pre podporu plodín na ornej pôde **nezapočítavajte**:
- plochy na ktoré nechcete podporu
- plochy menšie ako 0,3 ha

Výmera pre podporu plodín na ornej pôde sa musí rovnať s výmerou plodín uvedených v zozname poľnohospodárskych pozemkov označených kódom P.

Do výmery pre podporu na chmeľ **zapíšte** :
- výmeru chmeľnice žiadateľom využívanú k dátumu 31.12.2006

Do výmery pre osobitnú platbu na ovocie a zeleninu zapíšte :
- výmeru zeleniny (podľa číselníka zoznam druhov zeleniny uvedeného na str. 27 tejto príručky) deklarovanú v jednotnej žiadosti v roku 2007

Do výmery pre podporu na tabak **zapíšte** :
- množstvo tabaku podľa odrody a podľa kvóty k 31.12.2005

17 Krížikom vyznačte, či ste identifikačný list predložili pred podaním jednotnej žiadosti, alebo ho predkladáte súčasne s ňou.

Žiadam o: **15** | **16**

X	*	**Jednotnú platbu na plochu na výmeru**	392, 28	ha
X	*	**Podporu plodín na ornej pôde na výmeru**	89, 40	ha
X	*	**Podporu na chmeľ na užívanú výmeru**	75, 0	ha
X	*	**Osobitnú platbu na ovocie a zeleninu na výmeru**	0, 40	ha
X	*	**Prechodnú platbu na rajčiaky podľa špecifikácie B-2**		
X	*	**Podporu na tabak podľa kvóty k 31.12.2005**	**Virginia** 55, 50	kg
			Burley ,	kg
X	*	**Platbu na pestovanie energetických plodín podľa špecifikácie B-3**		
X	*	**Vyrovnávací príspevok na znevýhodnené oblasti podľa špecifikácie B-4**		
X	*	**zaradenie do Agroenviromentálneho opatrenia a o Agroenvironmentálnu platbu podľa špecifikácie B-5a**		
X	*	**Transformáciu pôvodného AE záväzku do nového AE záväzku podľa špecifikácie B-5b**		
X	*	**Platbu na územia európskeho významu podľa špecifikácie B-6**		

Upozornenie:

Táto žiadosť je platná iba v prípade, že pred alebo súčasne s jej podaním bol predložený identifikačný list za rok 2008.

	*	Identifikačný list bol vopred predložený	**17** X	* Identifikačný list predkladám so žiadosťou

* vypĺňajte krížikom

B-1

Jednotná žiadosť – list B-7

18 Vyplňte počet jednotlivých príloh k jednotnej žiadosti (nezapočítavajte sem osobitné prílohy k jednotlivým špecifikáciám).

19 Nezabudnite žiadosť podpísať, resp. označiť pečiatkou (PO) a vyplniť meno a priezvisko žiadateľa. Nezabudnite, že podpisy (PO) musia byť v súlade s výpisom z OR. Svojím podpisom sa zaväzujete splniť všetky podmienky pre poskytnutie podpory a potvrdzujete, že ste si vedomý(á) všetkých svojich povinností s tým súvisiacich.

20 Údaj o poradí/počte listov vyplňajte až na koniec, keď už budete vedieť, ktoré špecifikácie prikladáte do jednotnej žiadosti (keď budete mať priložené špecifikácie aj s prílohami).

Prílohy: **18**

Počet priložených listov **Zoznamu poľnohospodárskych pozemkov** 2

Počet **grafických príloh** 8 Počet ostatných príloh

V *Cíferi* Dňa *1. 5. 2008* *Jozef Múdry* *Múdry* **19**

Meno a priezvisko žiadateľa Podpis a odtlačok pečiatky u PO

B-7 **20** List: _ /_

Špecifikácia k žiadosti o prechodnú platbu na rajčiaky – list B-2

21 Vyplňte údaje podľa zmluvy so spracovateľom. Ak ste ako žiadateľ uzatvorili zmluvu priamo so spracovateľom, vyznačte S. Ak zmluvu so spracovateľom podpisovala odbytová organizácia, ktorej ste členom, vyznačte O.

22 Vyplňte údaje o počte priložených zmlúv uzatvorených so spracovateľom.

Kód a názov plodiny **Údaje o prvom spracovateľovi :** **21**

Kód plodiny	Názov plodiny	IČO	Názov spracovateľa	S/O*	Výmera zo zmluvy /ha
702	rajčiaky	66666666	Tomato, a.s.	O	1,2

Informácia pre žiadateľa :

Žiadateľ predkladá žiadosť agentúre do 15. mája 2008 so žiadosťou o jednotnú platbu na plochu.
Žiadateľ je povinný informovať agentúru o zmene alebo zrušení zmluvy do piatich dní odo dňa jej zmeny alebo zrušenia.
Žiadosť vyplňte čitateľne a paličkovým písmom, modrým alebo čiernym perom a nezabudnite ju podpísať!
Nezabudnite vyplniť údaje o počte jednotlivých príloh k žiadosti.

Prílohy: **22**

Počet zmlúv uzatvorených medzi žiadateľom alebo organizáciou výrobcov a prvým spracovateľom 1 ks

Potvrdenie o dodávke minimálneho množstva rajčiakov, ktoré predkladá žiadateľ do 30. novembra príslušného kalendárneho roka.

* *vyplňte* **S**, *ak ste zmluvu so spracovateľom uzatvorili priamo, vyplňte* **O** *ak ste zmluvu so spracovateľom uzatvorili cez odbytovú organizáciu*

Špecifikácia k žiadosti o podporu na pestovanie energetických plodín – list B-3

23 Krížikom vyznačte, že energetické plodiny odovzdáte na spracovanie schválenému prevádzkovateľovi. V prípade, ak pestujete viacročné plodiny vyznačením krížika zároveň vyhlasujete, že tieto plodiny v roku zberu budú spracované na energetické účely. (Táto formulácia nahrádza vyhlásenie podľa čl. 25 ods. 2 nariadenia Komisie (ES) č.1973/2004).

24 Vyplňte údaje podľa zmluvy so schváleným prevádzkovateľom. Kód a názov plodiny - ak žiadate na viac plodín, vyplňte každú plodinu na samostatný riadok aj v prípade, že tieto plodiny odovzdávate na jednu zmluvu (t.j. jednému spracovateľovi resp. nákupcovi).

25 Vyznačte S, ak ide o zmluvu s prvým spracovateľom. Vyznačte N ak ide o zmluvu s nákupcom. Vyznačte V, ak žiadate o podporu na viacročné energetické plodiny, pri ktorých zmluvu nahrádzate vyhlásením 3.

26 Vyplňte rok výsadby a rok zberu podľa nasledovných pravidiel :
- Jednoročné plodiny - sú oziminy vysadené na jeseň predošlého kalendárneho roka a jariny vysadené na jar príslušného kalendárneho roka. V oboch prípadoch ako rok výsadby uveďte kalendárny rok podania žiadosti. Rok zberu je u nich rovnaký ako rok výsadby.

• Dvojročné plodiny - Rokom zberu je rok nasledujúci po roku výsadby (neplatí pre oziminy).

• Viacročné plodiny - Rokom zberu je rok n+2 a viac po roku výsadby (neplatí pre oziminy).

*Energetické plodiny **odovzdám na spracovanie** podľa § 2 ods. 5 písm. a nariadenia vlády Slovenskej republiky č. 158/2007 Z.z. zo 14. marca 2007 o podmienkach poskytovania podpory v poľnohospodárstve formou platby na pestovanie energetických plodín resp. **vyhlasujem**, že energetické plodiny, ktorých rok zberu je neskorší ako aktuálny rok (viacročné plodiny) budú spracované na energetické produkty v zmysle čl. 25 ods. 2 nariadenia Komisie č. 1973/2004 v aktuálnom znení**

23: X

24 Kód a názov plodiny — **Údaje o spracovateľovi alebo nákupcovi:**

		IČO	Názov	25 S/N/V* *	26 Rok výsadby	Rok zberu	Výmera pre rok zberu zo zmluvy/ ha
104	raž siata	88888888	Repkolej, a.s.	N	2008	2008	110,20
108	ovos siaty	88888888	Repkolej, a.s.	N	2008	2008	25,40
105	tritikale	77777777	Biolis, a.s.	S	2008	2008	30,00
804	cirok sudánsky	77777777	Biolis, a.s.	S	2008	2008	75,75
801	vŕba			V	2008	2008	18,40

27 Krížikom vyznačte, ak budete energetické plodiny spracúvať vo vlastnom podniku.
28 Vyplňte vyhlásenie samospracovateľa (toto vyhlásenie nahrádza vyhlásenie podľa §5 ods.5 písm. b nariadenia vlády č. 158/2007). Kód a názov plodiny vyplňte za každú plodinu zvlášť. Výmera (množstvo v ha) sa zhoduje s výmerou uvedenou v zozname poľnohospodárskych pozemkov pod kódom S v stĺpci K. Rok výsadby a rok zberu vyplňte ako v 26.
29 Kód spracovania vyplňte podľa číselníka pre použitie surovín vo vlastnom podniku.

*Energetické plodiny **spracujem ako samospracovateľ** podľa § 2 ods. 5 písm. b nariadenia vlády Slovenskej republiky č. 158/2007 zo 14. marca 2007 o podmienkach poskytovania podpory v poľnohospodárstve formou platby na pestovanie energetických plodín**

27: X

Vyhlásenie samospracovateľa : 28

Kód a názov plodiny		Množstvo		Rok výsadby	Rok zberu	Kód 29 spracovania***
201	repka olejka	9,65	ha	2008	2008	01
			ha			
			ha			
			ha			
			ha			

Zaväzujem sa použiť, alebo priamo spracovať suroviny deklarované v Zozname poľnohospodárskych pozemkov v zmysle odseku 1 čl. 33 a čl. 24 nar. 1973/2004 najneskôr do 31. júla druhého roka po zbere.

30 Vyplňte počet priložených zmlúv uzatvorených s prvým spracovateľom, alebo nákupcom.
Krížikom vyznačte, ak (ako samospracovateľ) k žiadosti prikladáte Technický opis plánovanej transformácie energetických plodín.

Prílohy: **30**

Počet zmlúv uzatvorených medzi žiadateľom a prvým spracovateľom alebo nákupcom	2
Potvrdenie o dodaní energetických predkladá žiadateľ agentúre do 15 pracovných dní odo dňa dodania energetických plodín.	
Vyhlásenie o zbere predkladá žiadateľ agentúre do 15 pracovných dní od jeho ukončenia.	
Technický opis plánovanej transformácie energetických plodín vo vlastnom podniku	X

**vypĺňajte krížikom*
*** vyplňte **S**, ak ide o spracovateľa, /**N,** ak ide o nákupcu, /**V,** ak ide o vyhlásenie k viacročným plodinám na ktoré nemáte zmluvu*
**** vyplňte podľa Číselníka použitia energetických plodín*

Špecifikácia k žiadosti o vyrovnávací príspevok na znevýhodnené oblasti – list B-4

Ak ste na liste B-1 zaškrtli, že žiadate o vyrovnávací príspevok na znevýhodnené oblasti, podpísaním tejto špecifikácie sa zaväzujete dodržiavať záväzky vymenované pod písmenami a až d ako základné podmienky pre poskytnutie vyrovnávacieho príspevku.

Špecifikácia k žiadosti o zaradenie do agroenvironmentálneho opatrenia a o platbu na agroenvironmentálne opatrenie – list B-5a

31 Vyplňte výmeru v ha na tie opatrenia, na ktoré žiadate podporu. Pri vypĺňaní sa riaďte tabuľkou kombinovateľnosti, aby ste predišli žiadaniu o opatrenia nezlučiteľné na tej istej ploche. Uvedené výmery za jednotlivé podopatrenia sa musia rovnať výmerám zo zoznamu poľnohospodárskych pozemkov.

Agroenvironmentálne podopatrenie :

		31	
a) základná podpora			
	1. na ornej pôde	53 , 30	ha
	2. na trvalých trávnych porastoch	44 , 35	ha
b) integrovaná produkcia			
	1.vo vinohradníctve	8 , 0	ha
	2. v ovocinárstve	3 , 60	ha
	3. v zeleninárstve	1 , 90	ha
c) ekologické poľnohospodárstvo			
	1. na ornej pôde	10 , 10	ha
z toho	2. pri pestovaní zeleniny, liečivých, koreninových a aromatických rastlín	1 , 20	ha
	3. v ovocných sadoch a vinohradoch	16 , 73	ha
	4. na trvalých trávnych porastoch	,	ha
d) ochrana proti erózii			
	1. na ornej pôde stabilizačným osevným postupom	51 , 60	ha
	2. na ornej pôde vytvorením parcely s prijateľnou veľkosťou	1 , 70	ha
	3. vo vinohradoch	39 , 40	ha
	4. v ovocných sadoch	5 , 48	ha
e) zatrávňovanie ornej pôdy		29 , 10	ha
f) ochrana vybraných biotopov trávnych porastov		41 , 50	ha
g) ochrana biotopov vybraných druhov vtákov		118 , 40	ha

32 Krížikom vyznačte, ktoré prílohy prikladáte k žiadosti.

Prílohy :	32	
Potvrdenie o registrovaní žiadateľa v registri ovocných sadov	X	*
Potvrdenie o registrovaní žiadateľa v registri vinohradov	X	*
Rozhodnutie o registrácii (podľa §5 ods. 2 zákona č. 421/2004 Z.Z. o ekologickom poľnohospodárstve)	X	*
Čestné vyhlásenie, že žiadateľ nemá záväzky vo vzťahu k štátnemu rozpočtu	X	*

*vypĺňajte krížikom

Špecifikácia k žiadosti o transformáciu pôvodného agroenvironmentálneho záväzku do nového agroenvironmentálneho záväzku – list B-5b

33 Vyplňte výmeru v ha na tie opatrenia, pri ktorých žiadate o transformáciu. Pri vypĺňaní sa riaďte tabuľkou kombinovateľnosti, aby ste predišli žiadaniu o transformáciu opatrení nezlučiteľných na tej istej ploche. Ak žiadate o transformáciu opatrenia chov a udržanie ohrozených druhov zvierat, vyznačte túto skutočnosť krížikom a žiadosť doplňte Prílohou na liste B-5b príloha.

Agroenvironmentálne podopatrenie :

		33	
a) základná podpora			
	1. na ornej pôde	53 , 30	ha
	2. na trvalých trávnych porastoch	44 , 35	ha
b) integrovaná produkcia			
	1.vo vinohradníctve	8 , 0	ha
	2. v ovocinárstve	3 , 60	ha
	3. v zeleninárstve	1 , 90	ha
c) ekologické poľnohospodárstvo			
	1. na ornej pôde	10 , 10	ha
z toho	2. pri pestovaní zeleniny, liečivých, koreninových a aromatických rastlín	1 , 20	ha
	3. v ovocných sadoch a vinohradoch	16 , 73	ha
	4. na trvalých trávnych porastoch	,	ha
d) ochrana proti erózii			
	1. na ornej pôde stabilizačným osevným postupom	51 , 60	ha
	2. na ornej pôde vytvorením parcely s prijateľnou veľkosťou	1 , 70	ha
	3. vo vinohradoch	39 , 40	ha
	4. v ovocných sadoch	5 , 48	ha
e) zatrávňovanie ornej pôdy		29 , 10	ha
f) ochrana vybraných biotopov trávnych porastov		41 , 50	ha
g) ochrana biotopov vybraných druhov vtákov		118 , 40	ha
h) chov a udržanie ohrozených druhov zvierat podľa prílohy B-5b príloha		X	*

34 Krížikom vyznačte, ktoré prílohy prikladáte k žiadosti.

Prílohy :	**34**	
Potvrdenie o registrovaní žiadateľa v registri ovocných sadov	X	*
Potvrdenie o registrovaní žiadateľa v registri vinohradov	X	*
Rozhodnutie o registrácii (podľa §5 ods. 2 zákona č. 421/2004 Z.Z. o ekologickom poľnohospodárstve)	X	*
Čestné vyhlásenie, že žiadateľ nemá záväzky vo vzťahu k štátnemu rozpočtu	X	*

*vypĺňajte krížikom

Príloha k žiadosti o transformáciu pôvodného AE záväzku do nového AE záväzku na rok 2008 - Zoznam zvierat – list B-5b príloha

35 Vyplňte počet dobytčích jednotiek u tých druhov zvierat, pri ktorých chcete transformovať záväzok spolu s počtom dobytčích jednotiek o ktorý chcete zvýšiť pôvodný záväzok. Pri prepočte DJ použite tabuľku **37**.
36 Vyplňte počet priložených Potvrdení príslušných chovateľských organizácií.

	35	
Hovädzí dobytok		
Slovenský pinzgauský dobytok	50	DJ
Ovce		
Valaška – pôvodná		DJ
Kozy		
Biela krátkosrstá koza		DJ
Kone		
Slovenský teplokrvník		DJ

Príloha :

36

Potvrdenie príslušnej chovateľskej organizácie o zápise zvierat do plemennej knihy alebo do plemenárskej evidencie 1 ks

37

Tabuľka na prepočítanie zvierat na dobytčie jednotky

	Býky, kravy a iné hovädzie zvieratá staršie ako dva roky, konské zvieratá staršie ako šesť mesiacov	*1,0 DJ*
	Hovädzie zvieratá vo veku od šesť mesiacov do dvoch rokov	*0,6 DJ*
	Hovädzie zvieratá vo veku pod šesť mesiacov	*0,4 DJ*
	Ovce	*0,15 DJ*
	Kozy	*0,15 DJ*
	Nosnice	*0,014 DJ*
	Ostatná hydina	*0,003 DJ*

Špecifikácia k žiadosti o platbu na územia európskeho významu – list B-6

Ak ste na liste B-1 zaškrtli, že žiadate o platbu na územia európskeho významu, podpísaním tejto špecifikácie sa zaväzujete dodržiavať záväzky z čestného vyhlásenia ako základnej podmienky pre poskytnutie platby.

Zoznam poľnohospodárskych pozemkov (formát A4) – list B-8a

Použite tento list, ak máte záujem iba o platbu na SAPS, a iné ako agroenvironmentálne platby, resp. platby na územia európskeho významu. V opačnom prípade použite list B-8b (formát A3), kde je možné vyznačiť agroenvironmentálne podopatrenia a údaje k platbe na územia európskeho významu. Nepoužívajte oba listy súčasne!!!

A – poradové číslo riadku píšte až po vyradení riadkov, ktoré už nie sú aktuálne (označte N – diel je zo žiadosti vypustený), alebo ich potrebujete rozpísať (označte P – prenášate na záver zoznamu).

B – napíšte poradové číslo grafickej prílohy na ktorej sa pozemok nachádza.

G – uveďte vždy aktuálnu kultúru (druh pozemku) podľa skutočného využívania podľa číselníka plodín a užívania poľnohospodárskej pôdy.

H – poradové číslo užívanej výmery, je poradové číslo súvislej jedným žiadateľom užívanej výmery jednej kultúry (druhu pozemku, nie plodiny) na jednom kultúrnom diele, ktorá susedí s plochou iného žiadateľa, alebo s plochou toho istého žiadateľa, ale je inej kultúry (druhu pozemku). Vypĺňajte tak aby každá osobitne uvedená výmera v jednom diele vo Vašej žiadosti obsahovala jedinečné číselné označenie v poradí od čísla 1.

I – žiadateľom užívaná výmera súvislej plochy jednej kultúry na jednom kultúrnom diele. Ak využívate viacero nesúvislých plôch v jednom diele za každú jednu plochu uvádzate užívanú výmeru osobitne. Rovnaké pravidlo platí ak užívate v jednom diele plochy, ktoré majú spoločné hranice ale sú odlišného druhu pozemku. Celkovú užívanú výmeru vyplňte zvlášť za spôsobilú a zvlášť za nespôsobilú pôdu.

J – vyznačte krížikom, ak požadujete na danú užívanú výmeru vyrovnávací príspevok na znevýhodnené oblasti.

K – ak na jednej súvisle užívanej výmere dielu pestujete viacero plodín, rozpíšete ich nasledovne :
Ak bola plocha na základe žiadosti z minulého roka predtlačená a teraz na nej pestujete dve plodiny, rozpíšete ich pod sebou v rámci toho istého riadku, ak pestujete tri a viac plodín, riadok prečiarknete (do stĺpca A uveďte písm. P) a rozpíšete do nových riadkov, už každú plodinu zvlášť.
Písmená (podľa abecedy) označujúce plochy osiate jednou plodinou sa na jednom kultúrnom diele môžu zopakovať iba raz, t.j. ak na užívanej výmere s poradovým číslom jedna sú parcely A, B, C na užívanej výmere s poradovým číslom 2 pokračujete s písmenami D, E ... .

L – vyznačte typ požadovanej podpory na príslušnú plodinu, resp. X, ak podporu nepožadujete.

N – pre každú parcelu (súvislú plochu osiatu jednou plodinou) označenú písmenom A, B, C atď. zapíšte jej veľkosť.

Pôdohospodárska platobná agentúra

Príloha k Jednotnej žiadosti na rok 2008 - **Zoznam poľnohospodárskych pozemkov**

Registračné číslo žiadosti	Evidenčné číslo	List č.: 1 / 2

Por. číslo riadku	Mapový list	Štvorec	Kód dielu	Celková výmera dielu (ha | ár)	LFA (typ)	Kultúra	Por.č. užívanej výmery	Užívaná výmera dielu (ha | ár)	LFA* X	Parcela A,B,C	Kód užitia P, R, X	Kód užitia E, S	Kód a názov plodiny		Výmera parcely (ha | ár)
A	B	C	D	E	F	G	H	I	J	K	L		M		N
Sumárna výmera užívanej poľnohospodárskej pôdy z predošlého listu:															
~~P~~		~~Maňa~~	~~8601/1~~	~~309.58~~	~~H1~~	~~OP~~		~~165 | 60~~							
1	1	Hul	8001/1	23.04	H2	VIN	1	23 | 04	X	A	X		634	vinohrady	23 | 04
2	2	Komjatice	1901/1	233.85	H3	OP	1	180 | 05	X	A B	P R	S	201 702	repka olejka rajčiaky	179 | 65 0 | 40
~~N~~		~~Komjatice~~	~~9601/1~~	~~0.63~~	~~H1~~	~~VIN~~		~~0 | 63~~							
3	3	Maňa	8603/1	325.6	H1	OP	1	271 | 00	X	A B	P P		101 102	pšenica ozimná pšenica jarná	129 | 50 141 | 50
4	3	Maňa	8601/1	309.58	H2	OP	1	165 | 60	X	A	P	E	104	raž siata	110 | 20
5	3	Maňa	8601/1	309.58	H2	OP		|	X	B	P	E	108	ovos siaty	25 | 40
6	3	Maňa	8601/1	309.58	H2	OP		|	X	C	P	E	105	tritikale	30 | 00
7	3	Maňa	8601/1	309.58	H2	OP	2	75 | 75	X	D	P	E	104	raž siata	75 | 75
8	3	Maňa	8601/1	309.58	H2	TTP	3	15 | 06	X	E	X		605	lúka	15 | 06
9	2	Komjatice	1901/1	25.00	H3	OP	1	18 | 00	X	A	X	E	801	vŕba	18 | 00
								|							|
								|							|
								|							

Sumárna výmera užívanej poľnohospodárskej pôdy: 578 | 50

1. 5. 2008 — Dátum

Mudry — Podpis a odtlačok pečiatky u PO

* *Krížik (x) vyznačte v riadkoch, pre ktoré si chcete uplatniť podporu*

B-8a

Zoznam poľnohospodárskych pozemkov (formát A4) – list B-8a

Zapisujete sem všetky Vaše pozemky, ktoré nie sú spôsobilé pre SAPS (t.j. neboli k 30.6.2003 udržiavané v dobrom poľnohospodárskom a environmentálnom stave/ príklad v riadku 13) a tiež všetky pozemky, ktorých plocha je menšia ako 0,3 ha (príklady v riadku 10, 11 a 12). Pri číslovaní riadkov pokračujte nasledovným číslom po poslednom poradovom čísle na zozname poľnohospodárskych pozemkov spôsobilých pre podporu.

Pôdohospodárska platobná agentúra

Príloha k Jednotnej žiadosti na rok 2008 - **Zoznam poľnohospodárskych pozemkov NESPÔSOBILÝCH PRE PODPORU**

Registračné číslo žiadosti	Evidenčné číslo	List č.: 2 / 2

Por. číslo riadku	Mapový list	Štvorec	Kód dielu	Celková výmera dielu (ha | ár)	LFA (typ)	Kultúra	Por.č. užívanej výmery	Užívaná výmera dielu (ha | ár)	LFA* X	Par-cela A,B,C	Kód užitia P, R, X	Kód užitia E, S	Kód a názov plodiny		Výmera parcely (ha | ár)
A	B	C	D	E	F	G	H	I	J	K	L		M		N
Sumárna výmera užívanej poľnohospodárskej pôdy z predošlého listu:															
10		Hul	8003/1	25.2	H2	TTP	1	0 | 25		A	X		605	lúka	0 | 25
11		Hul	8003/1	25.2	H2	TTP	2	0 | 10		B	X		601	ďatelina	0 | 10
12		Maňa	8603/1	325.6	H2	OP	4	0 | 20		F	X		102	repka olejka	0 | 20
13		Komjatice	1901/2	6.8	H3	OP	1	1 | 60		A	P		109	kukurica	1 | 60
								|							|
								|							|
								|							|
								|							|
								|							|
								|							|
								|							|
								|							

Sumárna výmera užívanej poľnohospodárskej pôdy: 2 | 15

1. 5. 2008 — Dátum

Mudry — Podpis a odtlačok pečiatky u PO

* *Krížik (x) vyznačte v riadkoch, pre ktoré si chcete uplatniť podporu*

B-8a

Zoznam poľnohospodárskych pozemkov (formát A4) – Nespôsobilých pre podporu list B-8a

Pôdohospodárska platobná agentúra

Príloha k Jednotnej žiadosti na rok 2008 - **Zoznam poľnohospodárskych pozemkov**

Registračné číslo žiadosti	Evidenčné číslo	Registračné číslo žiadateľa	List č.: 1 / 2

Por. číslo riadku	Mapový list	Štvorec	Kód dielu	Celková výmera dielu (ha | ár)	LFA (typ)	Kultúra	Por.č. užívanej výmery	Užívaná výmera dielu (ha | ár)	LFA** X	Agroenvironmentálne platby podopatrenia: ZS	IP	EP k	PO	ZP	BI	výmera BV (ha | ár)	Výmera v území európskeho významu* (ha | ár)	Parcela A,B,C	Kód užitia P, R, X	Kód užitia E, S	Kód a názov plodiny	Výmera parcely (ha | ár)
A	B	C	D	E	F	G	H	I	J	K							L	M	N		O	P
Sumárna výmera užívanej poľnohospodárskej pôdy z predošlého listu:																						
1	1	Pata	2306/1	75,00	H1	OP	1	21 | 30	X	ZS				SOP			|	|	A	P	S	115	kukurica na zeleno	21 | 30
2	1	Pata	2306/2	45,00	H1	TTP	1	15 | 25	X	ZS							|	|	A	X		606	pasienok	15 | 25
3	1	Pata	2306/3	38,20	H1	OP	1	29 | 10	X	ZS					ZP		|	|	A	X		807	zatrávnená orná pôda	29 | 10
4	2	Pata	2307/1	66,60	H1	OP	1	32 | 00	X	ZS				SOP			|	|	A	P	S	108	ovos siaty	15 | 10
5	2	Pata	2307/1	66,60	H1		1	|	X					PVP			|	|	B	X		806	stabilizačné pásy	1 | 70
6	2	Pata	2307/1	66,60	H1		1	|	X					SOP			|	|	C	P	S	113	proso siate	15 | 20
7	3	Srnie	6502/1	15,30	H2	VIN	1	8 | 00	X		IP						|	|	A	X		634	vinohrady	8 | 00
8	3	Srnie	6502/2	12,80	H2	SAD	1	1 | 80	X		IP						|	|	A	X		635	drobné ovocie	1 | 80
9	4	Lúčky	3255/1	18,00	NP	OP	1	1 | 80			IP						|	|	A	X		605	jahody	1 | 80
10	4	Lúčky	3255/2	26,00	NP	OP	1	1 | 90			IP						|	|	A	X		626	poľná zelenina	1 | 90
11	5	Grundy	4020/1	35,00	NP	OP	1	7 | 70				EP	1				|	|	A	P		301	bôb obyčajný	7 | 70
12	5	Grundy	4021/1	58,00	NP	OP	1	2 | 40				EP	1				|	|	A	X		608	hrach siaty kŕmny	1 | 20
13	5	Grundy	4021/1	58,00	NP			|				EPZ	1				|	|	B	R		703	rajčiaky	1 | 20
14	5	Grundy	4022/1	22,00	H3	VIN	1	11 | 25	X			EP	0				|	|	A	X		634	vinohrady	11 | 25
15	6	Grundy	4025/1	28,00	H3	SAD	1	5 | 48	X			EP	2	PO			|	|	A	X		633	ovocné sady	5 | 48
16	6	Grundy	4025/2	39,40	H3	VIN	1	39 | 40	X					PO			|	|	A	X		634	vinohrady	39 | 40
17	6	Grundy	4025/3	41,00	H3	TTP	1	41 | 50	X							BI	|	|	A	X		605	lúka	41 | 50
18	7	Hôrka	5505/2	79,00	H2	OP	1	29 | 90	X								29 | 90	|	A	P		502	olejninovo-obilná miešanka	29 | 90
19	7	Hôrka	5505/3	101,00	H2	TTP	1	88 | 50	X								11 | 50	|	A	X		605	lúka	88 | 50
20	8	Potok	2233/1	56,00	H2	TTP	1	25 | 00	X								|	25 | 00	A	X		606	pasienok	25 | 00
21	8	Potok	2235/1	45,00	H2	TTP	1	30 | 00	X								|	10 | 00	A	X		605	lúka	10 | 00
								Sumárna výmera užívanej poľnohospodárskej pôdy: 392 | 28										35 | 00				

* Uveďte výmeru, ktorá spadá do území európskeho významu v 4. a 5. stupni ochrany

** Krížik (x) vyznačte v riadkoch, pre ktoré si chcete uplatniť podporu
k - rok konverzie na ekologické hospodárenie

1. 5. 2008
Dátum

Podpis a odtlačok pečiatky u PO

Zoznam poľnohospodárskych pozemkov (formát A3) – list B-8b

Použite tento list, ak **máte záujem** aj o agroenvironmentálne platby, alebo platby na územia európskeho významu.

Ružovou farbou sú v príklade vyznačené údaje, ktoré sú rozhodujúce pri stanovovaní konečnej výšky Vašej agroenvironmentálnej platby. Pri dvoch (kombinovateľných) opatreniach na jednej ploche je v príklade druhé opatrenie, resp. jeho smerodajné údaje pre stanovenie výšky platby navyše vyznačené aj podčiarknutím.

K – vyznačte typ podopatrenia na ktoré žiadate podporu, resp. ak žiadate o platbu na ochranu biotopov vybraných druhov vtákov, vyznačte výmeru, ktorá spadá do príslušného chraneného vtáčieho územia (CHVÚ).

Žiadosť na základnú podporu na ornej pôde vyznačíte zapísaním označenia ZS k príslušnej užívanej výmere s kultúrou OP. V prípade ak na danú OP žiadate aj podporu pre zatrávnenie tak základná podpora sa poskytne tak ako keby bola predmetná plocha TTP.

Žiadosť na základnú podporu na trvalých trávnych porastoch vyznačíte zapísaním označenia ZS k príslušnej užívanej výmere s kultúrou TTP.

Žiadosť na integrovanú produkciu vo vinohradníctve vyznačíte zapísaním označenia IP k príslušnej užívanej výmere s kultúrou VIN.

Žiadosť na integrovanú produkciu v ovocinárstve vyznačíte zapísaním označenia IP k príslušnej užívanej výmere s kultúrou SAD. V prípade ak požadujete platbu na jahody, ktoré sa ako jediné z podporovaných plodín nepestujú na kultúre SAD ale OP, môžete uviesť označenie IP k užívanej výmere s kultúrou OP pod podmienkou, že v stĺpci O uvediete ako plodinu jahody.

Žiadosť na integrovanú produkciu v zeleninárstve vyznačíte zapísaním označenia IP k príslušnej užívanej výmere s kultúrou OP. Iba v rámci tejto plochy môžete počas trvania záväzku pestovať zeleninu, t.j. že nemusíte na celej tejto ploche pestovať zeleninu a len na tejto ploche môžete obmieňať pestovanie zeleniny.

Žiadosť na ekologické poľnohospodárstvo na ornej pôde vyznačíte zapísaním označenia EP k príslušnej užívanej výmere s kultúrou OP. V prípade ak na danú OP žiadate aj podporu pre zatrávnenie tak podpora sa poskytne rovnako ako keby bola predmetná plocha TTP.

Žiadosť na ekologické poľnohospodárstvo pri pestovaní zeleniny, liečivých koreninových a aromatických rastlín vyznačíte zapísaním označenia EPZ do riadku kde je uvedená v stĺpci O zelenina, liečivá, koreninová alebo aromatická rastlina. Túto časť podopatrenia možno realizovať iba na ploche ornej pôdy, ktorá je zaradená v ekologickom poľnohospodárstve.

Žiadosť na ekologické poľnohospodárstvo v ovocných sadoch a vinohradoch vyznačíte zapísaním označenia EP k príslušnej užívanej výmere s kultúrou VIN alebo SAD.

Žiadosť na ekologické poľnohospodárstvo na trvalých trávnych porastoch vyznačíte zapísaním označenia EP k príslušnej užívanej výmere s kultúrou TTP.

Obdobie konverzie „k" pri žiadosti na ekologické poľnohospodárstvo zapíšte s použitím číselníka pre EP – kód roku konverzie.

Žiadosť na ochranu proti erózii vo vinohradoch vyznačíte zapísaním označenia PO k príslušnej užívanej výmere s kultúrou VIN.

Žiadosť na ochranu proti erózii v ovocných sadoch vyznačíte zapísaním označenia PO k príslušnej užívanej výmere s kultúrou SAD.

Žiadosť na ochranu proti erózii na ornej pôde stabilizačným osevným postupom vyznačíte zapísaním označenia SOP do riadku kde je uvedená v stĺpci O plodina, ktorá je zaradená do predpísaného osevného postupu. Označenie SOP musia obsahovať všetky plodiny na jednej súvislej ploche dielu okrem stabilizačných pásov. Je potrebné si uvedomiť že podmienky SOP je potrebné plniť na celej výmere dielu počas trvania záväzku, podobne ako pri väčšine podopatrení.

Žiadosť na ochranu proti erózii na ornej pôde vytvorením parcely s prijateľnou veľkosťou vyznačíte zapísaním označenia PVP a v stĺpci O uvediete ako názov plodiny „stabilizačné pásy".

Protierózne opatrenia na ornej pôde sa musí pri použití PVP a súčasne SOP súčet výmer v stĺpci P rovnať celkovej užívanej výmere dielu v stĺpci I (t.j. ako v použitom príklade 15,10 (SOP) + 1,70 (PVP) + 15,20 (SOP) = 32,00).

Žiadosť na zatrávňovanie na ornej pôdy vyznačíte zapísaním označenia ZP k príslušnej užívanej výmere s kultúrou OP. V prípade ak na danú OP žiadate aj podporu na iné podopatrenie, podpora sa na tieto podopatrenia poskytne tak, ako keby bola predmetná plocha TTP a táto plocha sa do sumárnych výmer započítava do trvalých trávnych porastov.

Žiadosť na ochranu biotopov vybraných druhov vtákov na ornej pôde vyznačíte uvedením výmery ornej pôdy na ktorej hospodárite a ktorá zároveň spadá do vyhláseného CHVÚ v stĺpci výmera BV.

Žiadosť na ochranu biotopov vybraných druhov vtákov na trvalých trávnych porastoch vyznačíte uvedením výmery TTP na ktorej hospodárite a ktorá zároveň spadá do vyhláseného CHVÚ v stĺpci výmera BV.

Žiadosť na podporu v území európskeho významu na trvalých trávnych porastoch vyznačíte uvedením výmery TTP na ktorej hospodárite a ktorá zároveň spadá do vyhláseného ÚEV v 4. a 5. stupni ochrany v stĺpci výmera v území európskeho významu.

L - Žiadosť na podporu v území európskeho významu na trvalých trávnych porastoch vyznačíte uvedením výmery TTP na ktorej hospodárite a ktorá zároveň spadá do vyhláseného ÚEV v 4. a 5. stupni ochrany v stĺpci výmera v území európskeho významu.

Stĺpce M, N, O, P vyplňte rovnakým spôsobom ako je popísaný pri liste B-8a (formát A4) stĺpce K, L, M, N.

Zoznam poľnohospodárskych pozemkov (formát A3) – Nespôsobilých pre podporu list B-8b

Zapisujte sa sem všetky (Vaše) pozemky, ktoré nie sú spôsobilé pre SAPS (t.j. neboli k 30.6.2003 udržiavané v dobrom poľnohospodárskom a environmentálnom stave alebo, ktorých plocha je menšia ako 0,3 ha.), ale sú spôsobilé pre agroenvironmentálne platby. Na pozemky, menšie ako 0,3 ha nie je možné žiadať o podporu, ani v prípade agroenvironmentálnych platieb. Pri číslovaní riadkov pokračujte nasledovným číslom po poslednom poradovom čísle na zozname poľnohospodárskych pozemkov spôsobilých pre podporu.

Pôdohospodárska platobná agentúra

Príloha k Jednotnej žiadosti na rok 2008 - **Zoznam poľnohospodárskych pozemkov NESPÔSOBILÝCH PRE PODPORU**

Registračné číslo žiadosti	**Evidenčné číslo**	**Registračné číslo žiadateľa**	List č.: 2 / 2

Por. číslo riadku	Mapový list	Štvorec	Kód dielu	Celková výmera dielu (ha | ár)	LFA (typ)	Kultúra	Por.č. užívanej výmery	Užívaná výmera dielu (ha | ár)	LFA** X	Agroenvironmentálne platby podopatrenia: ZS	IP	EP k	PO	ZP	BI	výmera BV (ha | ár)	Výmera v území európskeho významu* (ha | ár)	Parcela A,B,C	Kód užitia P, R, X	Kód užitia E, S	Kód a názov plodiny	Výmera parcely (ha | ár)
A	**B**	**C**	**D**	**E**	**F**	**G**	**H**	**I**	**J**	**K**							**L**	**M**	**N**		**O**	**P**
Sumárna výmera užívanej poľnohospodárskej pôdy z predošlého listu:																						
22	*1*	*Pata*	*2306/1*	*75,00*	*H1*	*OP*	*2*	*0 | 29*								|	|	*A*	*X*		*115*	*kukurica na zeleno*	*0 | 29*
23	*1*	*Pata*	*2306/2*	*45,00*	*H1*	*TTP*	*2*	*3 | 25*	*X*							|	|	*A*	*X*		*606*	*pasienok*	*3 | 25*
Sumárna výmera užívanej poľnohospodárskej pôdy:								*3 | 54*														

Žiadosť o osobitnú platbu na cukor – list C-a

C

38 Krížikom vyznačte všetky hodiace sa možnosti, najmä však nezabudnite vyznačiť, že žiadate o poskytnutie osobitnej platby na cukor. Nezabudnite taktiež podľa potreby vyplniť množstevné údaje.

38				
X	*	Žiadam o poskytnutie Osobitnej platby na cukor na výmeru, na ktorej sa pestovala cukrová repa v roku 2005	100 , 0	ha
	*	V roku 2005 som nepodal žiadosť o Jednotnú platbu na plochu		
X	*	Dodávateľskú zmluvu z hospodárskeho roku 2005/2006 som predložil v roku 2006		
	*	Dodávateľská zmluva z hospodárskeho roku 2005/2006 bola na množstvo	,	t

Žiadosť o osobitnú platbu na cukor – list C-b

39 Vyplňte počet priložených listov dodávateľských zmlúv, ale iba v prípade že ste v predošlých rokoch nepodali žiadosť o osobitnú platbu na cukor.

Prílohy:

	39	
Počet priložených listov **dodávateľských zmlúv na cukrovú repu** z hospodárskych rokov **2005/2006***		ks

* vypĺňa sa, iba ak žiadateľ nepodal žiadosť v predošlých rokoch

Žiadosť o zaradenie do opatrenia: Životné podmienky zvierat – list D-1a

D

40 Krížikom vyznačte o podporu ktorej skupiny zvierat, resp. v rámci nej o podporu ktorého spôsobu chovu máte záujem. Pri vyznačených skupinách uveďte počet DJ, prepočítaný pomocou tabuľky z listu D-1b.

Žiadam o zaradenie do opatrenia životné podmienky zvierat v chove :

	40			
hydiny	X	*	0,255	DJ
hovadzieho dobytka				
zlepšenie prirodzeného správania zvierat				
voľným chovom ustajnených kráv (A)		*		DJ
maštaľným výkrmom dobytka (B)		*		DJ
zlepšenie prirodzeného materského správania kráv (C)	X	*	12	DJ
ošípaných		*		DJ
oviec		*		DJ

Žiadosť o zaradenie do opatrenia: Životné podmienky zvierat – list D-1b

41 Vyplňte počet priložených dokladov o zaevidovaní chovu. Počet dobytčích jednotiek doplňte z prepočtu na prílohe D-1príloha.

Prílohy :

	41	
Kópia dokladu o zaevidovaní chovu v CEHZ u druhov, pri ktorých je povinná registrácia a identifikácia zvierat	2	ks
Počet dobytčích jednotiek	12,255	ks

Počet dobytčích jednotiek, s ktorými vstupuje žiadateľ do záväzku – list D-1 príloha

42 Vyplňte číslo prílohy
43 Vyplňte počet zvierat, s ktorými plánujete plniť záväzok.
44 Vyplňte počet dobytčích jednotiek prepočítaný podľa uvedeného vzorca

Príloha č.: 42

	43				44	
Hydina (výkrm kurčiat)	85	ks	X 0.003	=	0,255	DJ
Hovädzí dobytok						
zlepšenie prirodzeného správania zvierat						
voľným chovom ustajnených kráv (nad 24 mesiacov)		ks	X 1.0	=		DJ
maštaľným výkrmom dobytka (od 6 do 24 mesiacov)		ks	X 0.6	=		DJ
zlepšenie prirodzeného materského správania kráv (nad 24 mes.)	12	ks	X 1.0	=	12	DJ
Ošípané (prasnice)		ks	X 0.5	=		DJ
Ovce (bahnice)		ks	X 0.15	=		DJ

Žiadosť o platbu na opatrenie Životné podmienky zvierat – list D-2a

45 Krížikom vyznačte skupiny zvierat, na ktoré požadujete platbu. Pri vyznačených skupinách uveďte počet DJ, na ktoré požadujete platbu. Počet DJ musí byť pri HD a ovciach totožný s údajmi z príslušného zoznamu.

Žiadam o poskytnutie platby na opatrenie životné podmienky zvierat na zlepšenie životných podmienok v chove :

			45	
hydiny		*		DJ
hovädzieho dobytka				
zlepšenie prirodzeného správania zvierat				
voľným chovom ustajnených kráv (A)	X	*	15	DJ
maštaľným výkrmom dobytka (B)		*		DJ
zlepšenie prirodzeného materského správania kráv (C)		*		DJ
ošípaných	X	*	15	DJ
oviec	X	*	16	DJ

Žiadosť o platbu na opatrenie Životné podmienky zvierat – list D-2b

46 Vyplňte počty jednotlivých príloh. Ako zoznamy zvierat použite listy D-2príloha a a D-2príloha b. Krížikom vyznačte, či prikladáte požadované čestné prehlásenie.

Prílohy :

	46	
Registračné číslo chovu hydiny		ks
Zoznam hovädzieho dobytka	1	ks
Zoznam oviec	1	ks
Osvedčená kópia dokladu o zaevidovaní chovu v CEHZ	3	ks
Čestné vyhlásenie, že žiadateľ nemá záväzky vo vzťahu ku štátnemu rozpočtu	X	*

Zoznam hovädzieho dobytka – list D-2príloha a

47 **48** Vyplňte čísla ušných značiek zvierat, na ktoré žiadate podporu, a ku každému zvieratu uveďte typ podopatrenia (A, B, C) podľa prvej strany žiadosti.
Vyplňte číslo farmy na ktorej sa nachádzajú zvieratá.

Registračné číslo žiadosti

Evidenčné číslo

50 List č.: 1 / 1

Zoznam hovädzieho dobytka

Príloha č.: 1

P.č.	Číslo ušnej značky **47**	Farma **48**	Podopatrenie
1	SK 0 0 0 0 0 1 2 3 4 5 6 7	706555	A
2	SK 0 0 0 0 0 1 4 5 6 7 8 9	706555	A
3	SK 0 0 0 0 0 1 5 6 7 8 9 0	706555	A
13	SK 0 0 0 0 0 1 2 3 4 4 4 4	706555	A
14	SK 0 0 0 0 0 1 4 5 5 5 5 5	706555	A
15	SK 0 0 0 0 0 1 5 6 6 6 6 6	706555	A

Spolu za opatrenie : (A) zlepšenie prirodzeného správania zvierat voľným chovom ustajnených kráv 15 ks

Spolu za opatrenie : (B) zlepšenie prirodzeného správania zvierat maštaľným výkrmom dobytka ks

Spolu za opatrenie : (C) zlepšenie prirodzeného materského správania kráv ks

49

Dňa 1. 5. 2008

Podpis a odtlačok pečiatky u PO

Madry

SAMPLE CORPORATE SEAL LIMITED LIABILITY 2005 2006 Company

D-2príloha a

49 Vyplňte celkový počet zvierat osobitne za každé podopatrenie. Ak prikladáte viac ako jeden list D-2príloha a celkový počet zvierat za každé podopatrenie (A, B, C) vyplňte až na poslednej strane spolu za všetky listy.
50 Počet a poradie listov vyplňte až na záver.

Zoznam oviec – list D-2príloha b

51 Vyplňte číslo farmy, na ktorej sa nachádzajú zvieratá.
52 Vyplňte čísla ušných značiek zvierat, na ktoré žiadate podporu.
54 Počet a poradie listov vyplňte až na záver.

Zoznam oviec na farme č. 706555 **51**

Príloha č.: 2

54 List č.: 1 / 1

P.č.	Číslo ušnej značky **52**	P.č.	Číslo ušnej značky
1	SK 0 0 0 0 0 1 1 1 1 1 2 2		
2	SK 0 0 0 0 0 1 1 2 3 1 2 3		
3	SK 0 0 0 0 0 1 5 6 5 6 5 6		
15	SK 0 0 0 0 0 1 2 3 1 5 5 4		
16	SK 0 0 0 0 0 1 5 6 5 6 5 8		

Spolu oviec 16 **53**

53 Celkový počet oviec vyplňte až na poslednej strane spolu za všetky listy (ak prikladáte viac ako jeden list D-2príloha b).

Žiadosť na agroenvironmentálne podopatrenie: Chov a udržanie ohrozených druhov zvierat - list E-a

E

55 Krížikom vyznačte obe ponúkané možnosti, t.j. žiadosť o zaradenie aj žiadosť o platbu!
56 Vyplňte počet DJ pri tých zvieratách, na ktoré žiadate podporu. DJ prepočítajte podľa tabuľky uvedenej na liste E-b.

Žiadam o zaradenie do agroenvironmentálneho podopatrenia : Chov a udržanie ohrozených druhov zvierat **55** X *

Žiadam o platbu na agroenvironmentálne podopatrenie : Chov a udržanie ohrozených druhov zvierat X *

Hovädzí dobytok

	Slovenský pinzgauský dobytok	30	DJ
Ovce			
	Valaška – pôvodná	18	DJ
Kozy			
	Biela krátkosrstá koza	21	DJ
Kone			
	Slovenský teplokrvník		DJ
	Hucul		DJ
	Furioso		DJ
	Nonius		DJ
	Slovenský športový pony		DJ
	Lipican	4	DJ
	Shagya-arab		DJ
	Norik muránskeho typu		DJ

Hydina

sliepky	Oravka	20	DJ **56**
	Plymutka	20	DJ
	Rodajlenka		DJ
	Hampshirka	22	DJ
	Vlaška		DJ
	Sussexka		DJ
husi	Slovenská biela hus		DJ
	Suchovská hus		DJ

Žiadosť na agroenvironmentálne podopatrenie: Chov a udržanie ohrozených druhov zvierat - list E-b

57 Vyplňte počty jednotlivých príloh k žiadosti a krížikom zaznačte, že prikladáte požadované čestné vyhlásenie. Ako zoznamy zvierat použite listy E-príloha a a E-príloha b.

Prílohy :

Potvrdenie príslušnej chovateľskej organizácie o zápise zvierat do plemennej knihy alebo do plemenárskej evidencie	*4*	ks **57**
Registračné čísla chovu hydiny	*3*	ks
Zoznam hovädzieho dobytka	*1*	ks
Zoznam oviec a kôz	*1*	ks
Osvedčená kópia dokladu o zaevidovaní chovu v CEHZ	*3*	ks
Čestné vyhlásenie, že žiadateľ nemá záväzky vo vzťahu k štátnemu rozpočtu	*X*	*

Zoznam hovädzieho dobytka – list E-príloha a

58 Vyplňte čísla ušných značiek zvierat, na ktoré žiadate podporu.
59 Vyplňte číslo farmy, na ktorej sa zvieratá nachádzajú.
60 Počet a poradie listov vyplňte až na záver

Príloha č.: *1*

60 List č.: *1 / 1*

P.č.	Číslo ušnej značky **58**	Farma **59**
1	*SK 0 0 0 0 0 1 2 3 4 5 6 7*	*706555*
2	*SK 0 0 0 0 0 1 4 5 6 7 8 9*	*706555*
3	*SK 0 0 0 0 0 1 5 6 7 8 9 0*	*706555*
13	*SK 0 0 0 0 0 1 2 3 4 4 4 4*	*706555*
14	*SK 0 0 0 0 0 1 4 5 5 5 5 5*	*706555*
15	*SK 0 0 0 0 0 1 5 6 6 6 6 6*	*706555*

P.č.	Číslo ušnej značky	Farma
16	*SK 0 0 0 0 0 1 2 2 8 8 6 6*	*706555*
17	*SK 0 0 0 0 0 1 1 4 4 5 5 5*	*706555*
18	*SK 0 0 0 0 0 1 1 4 5 4 5 6*	*706555*
28	*SK 0 0 0 0 0 1 1 1 2 2 5 5*	*706555*
29	*SK 0 0 0 0 0 1 1 1 2 3 5 5*	*706555*
30	*SK 0 0 0 0 0 1 1 1 2 4 5 5*	*706555*

Spolu hovädzieho dobytka *30* ks **61**

Dňa *1. 5. 2008*

Múdry

SAMPLE OF CORPORATE SEAL UNITED LIABILITY STATE 2006 COMPANY *

Podpis a otlačok pečiatky u PO

E-príloha a

61 Vyplňte celkový počet hovädzieho dobytka. Ak prikladáte viac ako jeden list E-príloha a, celkový počet hovädzieho dobytka vyplňte až na poslednej strane spolu za všetky listy.

Zoznam oviec a kôz – list E-príloha b

62 Vyplňte číslo farmy, na ktorej sa zvieratá nachádzajú.
63 Vyplňte čísla ušných značiek zvierat, na ktoré žiadate podporu.
64 Vyplňte kód, či ide o ovcu (O) alebo kozu (K).
65 Počet a poradie listov vyplňte až na záver.

Zoznam oviec a kôz na farme č. *706555* **62**

Príloha č.: *2* **65** List č.: *1 / 1*

P.č.	Číslo ušnej značky **63**	Kód*	P.č.	Číslo ušnej značky	Kód*
1	SK 0 0 0 0 0 1 2 2 2 2 2 2	O	21	SK 0 0 0 0 0 2 1 1 1 1 1 1	K
2	SK 0 0 0 0 0 1 3 3 3 3 3 3	O	22	SK 0 0 0 0 0 2 3 3 3 3 3 3	K
3	SK 0 0 0 0 0 1 4 4 4 4 4 4	O	23	SK 0 0 0 0 0 2 4 4 4 4 4 4	K
17	SK 0 0 0 0 0 1 1 1 1 2 2 2	O	37	SK 0 0 0 0 0 2 3 4 4 4 3 3	K
18	SK 0 0 0 0 0 1 1 1 1 1 1 2	O	38	SK 0 0 0 0 0 2 3 3 3 3 3 3	K
19	SK 0 0 0 0 0 2 3 3 3 3 3 3	K	39	SK 0 0 0 0 0 2 4 4 4 4 4 4	K
20	SK 0 0 0 0 0 2 4 4 4 4 4 4	K			

* vyplňte paličkovým písmom nasledovne: ovca - O; koza - K

66

Spolu oviec - *Valaška – pôvodná*	*18*
Spolu kôz - *Biela krátkosrstá koza*	*21*
Spolu oviec a kôz	*39*

66 Vyplňte celkový počet oviec a kôz. Ak prikladáte viac ako jeden list E-príloha b, celkový počet oviec a kôz vyplňte až na poslednej strane spolu za všetky listy.

Informácia na záver

Všetky formuláre, o ktorých hovorí táto príručka, ako aj formuláre k žiadosti o stiahnutie a žiadosti o zmenu a doplnenie nájdete na internetovej stránke www.apa.sk v rubrike sekcia priamych podpôr. Na stránke nájdete aj aktuálnu národnú a európsku legislatívu a príslušné metodické pokyny, v ktorých sú obsiahnuté podrobnejšie informácie o podmienkach poskytovania jednotlivých typov priamych podpôr ako aj kontaktné údaje na regionálne pracoviská PPA (Kontakty na PPA).

Kód a názov kultúr spôsobilých pre jednotnú platbu na plochu

OP	orná pôda
CHM	chmeľnica
VIN	vinica
ZAH	záhrada
SAD	ovocný sad (vrátane drobného ovocia)
TTP	trvalý trávnatý porast
TTP - predstavuje pôdu využívanú minimálne päť rokov na pestovanie tráv alebo iných bylinných krmovín (samovysiatych) alebo pestovaných (siatych), ktorá nie je zahrnutá do rotácie plodín v osevnom postupe podniku (čl. 1 NK 239/2005). Ako užitie TTP je možné uviesť :	
605	*Lúka – plocha určená prioritne na kosenie*
606	*Pasienok – plocha určená prioritne na spásanie*
643	*Neprodukčný TTP - plocha nie je určená na produkciu krmovín a je udržiavaná mulčovaním*

Zoznam druhov zeleniny

karfiol
kaleráb
ostatná zelenina rodu Brassica
hlávkový šalát
mrkva
okrúhlica
šalátová repa (cvikla)
zeler
reďkev
hadí mor španielsky
koreňová zelenina (ostatná)
cibuľa
šalotka
cesnak
pór
ostatná cesnakovitá zelenina
tymian
bazalka
medovka
mäta
pamajorán obyčajný (oregano)
rozmarín
šalvia
rajčiaky
uhorky
poľná zelenina
zelenina a iné záhradné plodiny voľne pestované
zelenina a iné záhradné plodiny pod sklom alebo fóliou
strukoviny pre potravinárske využitie

Číselník plodín a užívania poľnohospodárskej pôdy 2008

Kód plodiny	Názov plodiny	Kód užívania	Kód AE
Obilniny			
101	Pšenica ozimná	P, X	
102	Pšenica jarná	P, X	
103	Pšenica tvrdá	P, X	
104	Raž siata	P, X	
105	Tritikale	P, X	
106	Jačmeň jarný	P, X	
107	Jačmeň ozimný	P, X	
108	Ovos siaty	P, X	
109	Kukurica	P, X	EP, IP
110	Kukurica cukrová	P, X	
111	Kukurica na siláž	P, X	
112	Pohánka	P, X	
113	Proso siate	P, X	
114	Cirok	P, X	
804	Cirok sudánsky	P, X	
115	Kukurica na zeleno	P, X	
Olejniny			
201	Kapusta repková pravá (repka olejka)	P, X	
202	Slnečnica ročná	P, X	
204	Sója fazuľová	P, X	
Strukoviny			
301	Bôb obyčajný	P, X	
302	Hrach siaty	P, X	
304	Bôb konský	P, X	
305	Vlčí bôb biely	P, X	
Ľan			
401	Ľan siaty priadny	P, X	
402	Ľan siaty olejný	P, X	
Miešanky			
501	Strukovinovo - obilná miešanka	P, X	
502	Olejninovo – obilná miešanka	P, X	
503	Strukovinovo – olejná miešanka	P, X	
301	Šošovica jedlá	X	
601	Ďatelina	X	
602	Lucerna	X	
603	Ďatelinovo - trávne miešanky	X	
629	Zelenina a iné záhradné plodiny pod sklom alebo fóliou	X	EP, IP
630	Kvety a okrasné rastliny pod sklom alebo fóliou	X	
631	Liečivé rastliny	X	EP
632	Iné plodiny	X	
633	Ovocné sady	X	
634	Vinohrady	X	
635	Iné trvalé kultúry (drobné ovocie)	X	
636	Prídomové a úžitkové záhrady	X	
637	Iné plochy	X	
638	Tabak Virginia	X	
639	Tabak Burley	X	
644	Tymian	X	EP
645	Bazalka	X	EP
646	Medovka	X	EP
647	Mäta	X	EP
648	Pamajorán obyčajný (oregáno)	X	EP
649	Rozmarín	X	EP
650	Šalvia	X	EP
701	Melóny	X	EP, IP
702	Rajčiaky	R, X	EP, IP
703	Cibuľa	X	EP, IP
704	Šalotka	X	EP, IP
705	Cesnak	X	EP, IP
706	Pór	X	EP, IP
707	Ostatná cesnakovitá zelenina	X	EP, IP
708	Kapusta	X	EP, IP
709	Karfiol	X	EP, IP
710	Kaleráb	X	EP, IP
711	Ostatná zelenina rodu Brassica	X	EP, IP
712	Hlávkový šalát	X	EP, IP
713	Mrkva	X	EP, IP
714	Okrúhlica	X	EP, IP
715	Šalátová repa (Cvikla)	X	EP, IP
716	Zeler	X	EP, IP
717	Reďkev	X	EP, IP
718	Hadí mor španielsky	X	EP, IP
719	Koreňová zelenina (ostatná)	X	EP, IP
604	Lucernovo - trávne miešanky	X	
605	Lúka	X	
606	Pasienok	X	
643	Neprodukčný TTP	X	
607	Trávy	X	
608	Hrach siaty kŕmny	X	
609	Horčica biela	X	
610	Kapusta sitinová	X	
611	Kel	X	EP, IP
612	Repica olejnatá	X	
613	Slez kŕmny	X	
614	Kvaka	X	
615	Iné kŕmne produkty	X	
616	Repa cukrová	X	
617	Repa kŕmna	X	
618	Zemiaky	X	
619	Čakanka obyčajná	X	EP, IP
620	Fenikel obyčajný	X	EP, IP
621	Rasca lúčna	X	EP
622	Chmeľ obyčajný	X	
625	Koreninové rastliny (ostatné)	X	EP
626	Poľná zelenina	X	EP, IP
627	Zelenina a iné záhradné plodiny voľne pestované	X	EP, IP
628	Kvety a okrasné rastliny voľne pestované	X	
720	Uhorky	X	EP, IP
721	Strukoviny pre potravinárske využitie	X	EP, IP
722	Konopa siata	X	
723	Ďatelina červená dvojkosná	X	
801	Vŕba	X	
802	Topoľ	X	
803	Štiavec	X	
805	Jahody	X	IP
806	Stabilizačné pásy	X	PO
807	Zatrávnená orná pôda	X	ZP
808	Mangold	X	EP, IP
809	Brokolica	X	EP, IP
810	Paprika	X	EP, IP
811	Petržlen	X	EP, IP
812	Fazuľa záhradná	X	EP, IP
813	Hrach záhradný	X	EP, IP
814	Reďkovka	X	EP, IP
815	Dyňa	X	EP, IP
816	Tekvica	X	EP, IP
817	Baklažán	X	EP, IP
818	Špenát	X	EP, IP
819	Valeriánka	X	EP, IP
820	Špargľa	X	EP, IP
821	Ostané aromatické byliny	X	EP

Kód užívania	
X	*nepovolené pre podporu na POP*
P	*požaduje sa podpora POP*
E	*požaduje sa podpora na energetické plodiny dodávané nákupcovi alebo spracovateľovi*
S	*požaduje sa podpora na energetické plodiny spracované priamo u žiadateľa*
R	*požaduje sa podpora na prechodnú platbu na rajčiaky*

Kód AE	
ZS	*Základná schéma*
IP	*Integrovaná produkcia*
EP	*Ekologické poľnohospodárstvo*
EPZ	*Ekologické poľnohospodárstvo na ornej pôde zároveň s pestovaním zeleniny, liečivých, koreninových a aromatických rastlín*
PO	*Ochrana proti erózii pre sady a vinohrady*
SOP	*Stabilizačný osevný postup (len pre OP)*
PVP	*Prijateľná veľkosť parcely(len pre OP)*
ZP	*Zatrávňovanie ornej pôdy*
BI	*Biotopy trávnych porastov*
BV	*Biotopy vybraných druhov vtákov*

Číselník pre EP – kód roku konverzie	
1	*1. rok konverzie*
2	*2. rok konverzie*
0	*Mimo konverzie, alebo 3. rok konverzie*

Číselník pre použitie surovín vo vlastnom podniku pre žiadateľov o platbu na pestovanie energetických plodín - samospracovateľov

Kód	Spôsob použitia energetickej plodiny/ produkt	Východzia energetická plodina
01	výroba paliva na vykurovanie vlastného poľnohospodárskeho podniku	*Krátkorotačné lesné stromy patriace pod položku ex0602 90 41 alebo všetky obilniny alebo olejniny patriace pod kódy KN 1201 00 90, 1205 10 90, 1205 90 00, 1206 00 91 a 1206 00 99*
02	výroba energie vo vlastnom poľnohospodárskom podniku	
03	výroba biopalív vo vlastnom poľnohospodárskom podniku	
04	výroba bioplynu (kód KN 2711 29 00) vo vlastnom poľnohospodárskom podniku	*Všetky zozbierané suroviny*

Zatriedenie okresov v rámci jednotlivých RP PPA

Regionálne pracovisko		Okres
1.	RP Bratislava	Bratislava I.-V., Malacky, Pezinok, Senec
2.	RP Nitra	Nitra, Topoľčany, Zlaté Moravce, Šaľa
3.	RP Komárno	Komárno
4.	RP Levice	Levice
5.	RP Nové Zámky	Nové Zámky
6.	RP Trenčín	Trenčín, Považská Bystrica, Bánovce n/Bebravou, Púchov, Prievidza, Partizánske, Ilava, Nové mesto n/ Váhom, Myjava
7.	RP Trnava	Trnava, Skalica, Senica, Piešťany, Hlohovec
8.	RP Dunajská Streda	Dunajská Streda, Galanta
9.	RP Zvolen	Zvolen, Banská Bystrica, Žiar nad Hronom, Banská Štiavnica, Detva, Krupina, Žarnovica, Brezno
10.	RP Rimavská Sobota	Rimavská Sobota, Rožňava, Revúca
11.	RP Lučenec	Lučenec, Veľký Krtíš, Poltár
12.	RP Žilina	Žilina, Kysucké Nové Mesto, Čadca, Bytča, Turčianske Teplice, Martin
13.	RP Dolný Kubín	Dolný Kubín, Liptovský Mikuláš, Námestovo, Tvrdošín, Ružomberok
14.	RP Košice	Košice I.-IV., Košice-okolie
15.	RP Michalovce	Michalovce, Vranov n/Topľou, Snina, Humenné, Sobrance, Medzilaborce
16.	RP Trebišov	Trebišov
17.	RP Prešov	Prešov, Svidník, Stropkov, Sabinov, Bardejov
18.	RP Poprad	Poprad, Gelnica, Levoča, Kežmarok, Spišská Nová Ves, Stará Ľubovňa

Pravidlá pre zakresľovanie a zaznačovanie do grafických príloh

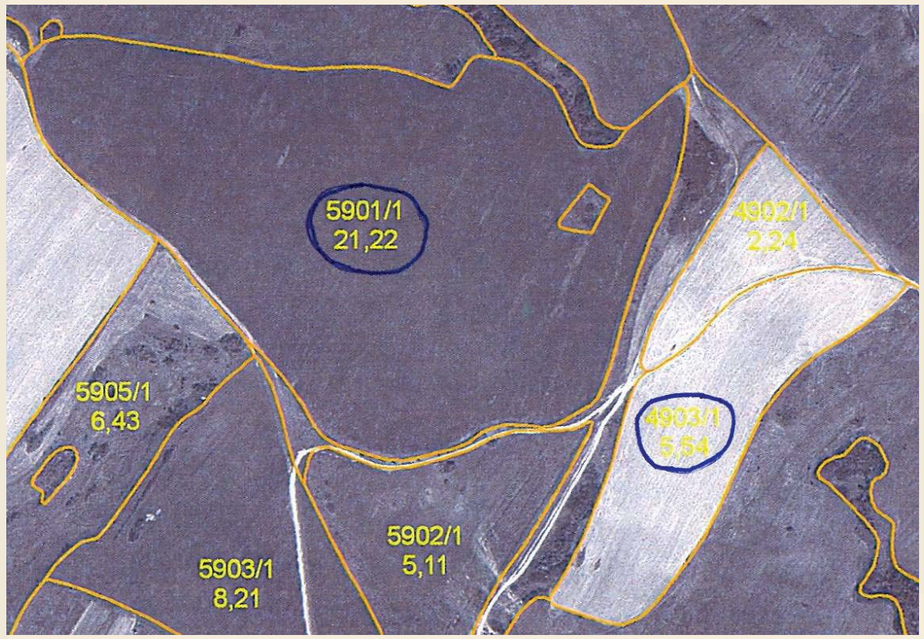

1. Zaznačenie hranice užívania – celý diel

Ak užívate celú výmeru kultúrneho dielu, na mape zakrúžkujte číslo príslušného kultúrneho dielu aj s jeho výmerou (v tomto prípade nie je potrebné vpisovať výmeru).

2. Zaznačenie hranice užívania a užívanej výmery – časť dielu

Ak užívate iba časť kultúrneho dielu, na mape podčiarknite číslo kultúrneho dielu, predeľte kultúrny diel na základe hraníc užívania, tak aby ste neprečiarkli líniou hranice kultúrneho dielu ani číslo dielu. Do časti kultúrneho dielu, ktorú užívate, uveďte poradové číslo užívanej výmery (zo zoznamu poľnohospodárskych pozemkov stĺpec H) a Vami užívanú výmeru uveďte na 2 desatinné miesta tak, aby sa v označenom kultúrnom diele nachádzali aspoň 2/3 textu. V prípade, že text nebude možné vpísať do príslušnej časti kultúrneho dielu zakreslite do tejto časti kultúrneho dielu bodku, z ktorej vyveďte čiarou min. 1 cm dlhou text do priestoru, v ktorom bude údaj čitateľný.

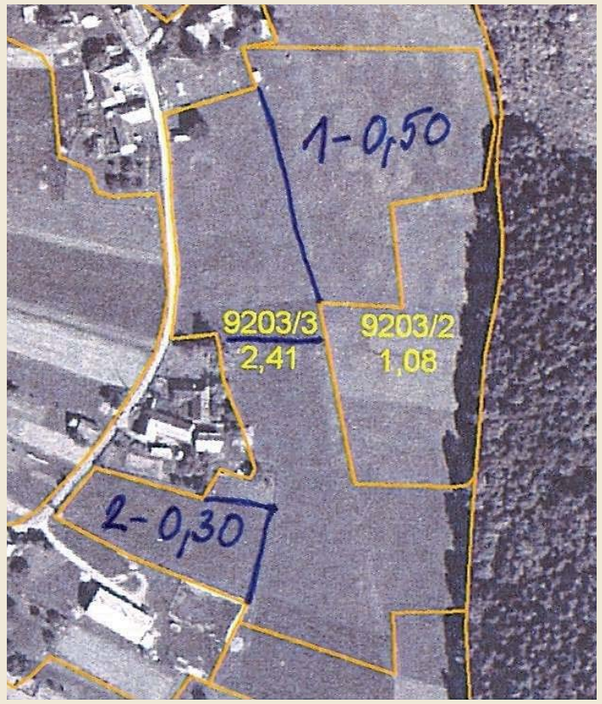

3. Zaznačenie užívanej výmery do viacerých nesúvislých častí dielu

Ak užívate viac častí kultúrneho dielu, na mape podčiarknite číslo kultúrneho dielu, ktorý užívate. Kultúrny diel predeľte na základe hraníc užívania na jednotlivé jeho časti tak, aby ste líniou hranice užívania neprečiarkli hranice kultúrneho dielu ani číslo dielu. Do jednotlivých častí kultúrneho dielu, ktoré užívate, uveďte poradové číslo užívanej výmery (zo zoznamu poľnohospodárskych pozemkov stĺpec H) a Vami užívanú výmeru uveďte na 2 desatinné miesta tak, aby sa v označenom kultúrnom diele nachádzali aspoň 2/3 textu.. V prípade, že text nebude možné vpísať do príslušných častí kultúrneho dielu, zakreslite do každej časti kultúrneho dielu bodku, z ktorej vyveďte čiarou min. 1 cm dlhou text do priestoru, v ktorom bude údaj čitateľný.

4. Zaznačenie parciel do dielu

V prípade, že pestujete v rámci kultúrneho dielu viac druhov plodín, rozdeľte tento kultúrny diel na parcely podľa jednotlivých druhov plodín na ňom pestovaných. Parcelu osiatu jednou plodinou označte vpísaním písmena abecedy (A, B, C,...) v zmysle prílohy k žiadosti s názvom „zoznam poľnohospodárskych pozemkov“ (list B-8A, resp. B-8B). Do parciel nie je potrebné vpisovať ich výmeru. V rámci jedného kultúrneho dielu sa nemôžu vyskytnúť 2 parcely s rovnakým označením.

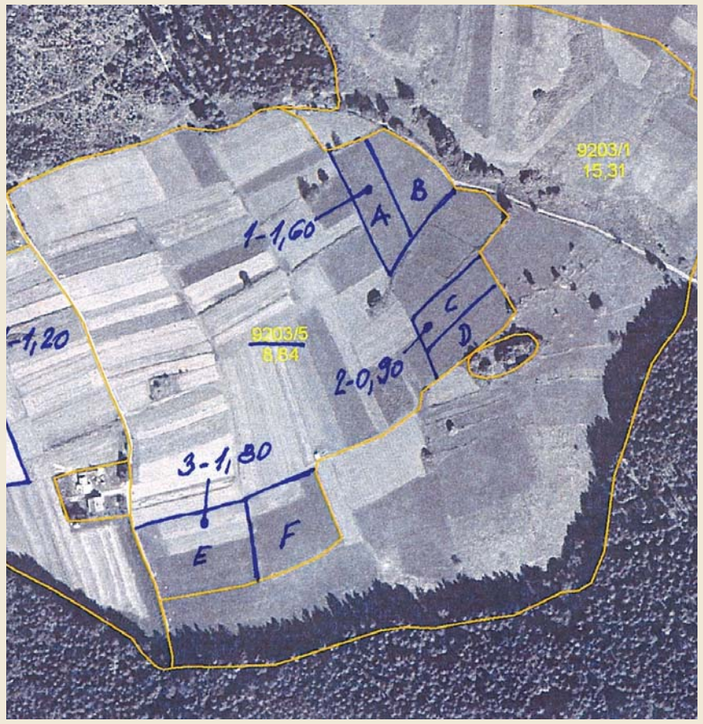

5. Zaznačenie parciel do viacerých nesúvislých častí dielu

Ak užívate viac nesúvislých častí kultúrneho dielu a v rámci nich pestujete viac druhov plodín, na mape podčiarknite číslo kultúrneho dielu, ktorý užívate. Kultúrny diel rozdeľte na základe hraníc užívania na jednotlivé jeho časti tak, aby ste líniou hranice užívania neprečiarkli hranice kultúrneho dielu ani číslo dielu. Do každej časti kultúrneho dielu zakreslite bodku, z ktorej vyveďte čiarou min. 1 cm dlhou text do priestoru, v ktorom uvediete poradové číslo užívanej výmery (zo zoznamu poľnohospodárskych pozemkov stĺpec H) a Vami užívanú výmeru uveďte na 2 desatinné miesta.
Následne rozdeľte časť kultúrneho dielu podľa jednotlivých druhov plodín na ňom pestovaných na parcely tak, aby ste líniou hranice plodiny neprečiarkli líniu hranice užívania, hranicu kultúrneho dielu, číslo dielu ani ďalšie prvky nachádzajúce sa v kultúrnom diele. Parcelu osiatu jednou plodinou označte vpísaním písmena abecedy (A, B, C, ...) v zmysle prílohy k žiadosti s názvom „Zoznam poľnohospodárskych pozemkov“ (list B-8A, resp. B-8B). Do parciel nie je potrebné vpisovať ich výmeru. V rámci jedného kultúrneho dielu sa nemôžu vyskytnúť 2 parcely s rovnakým označením.

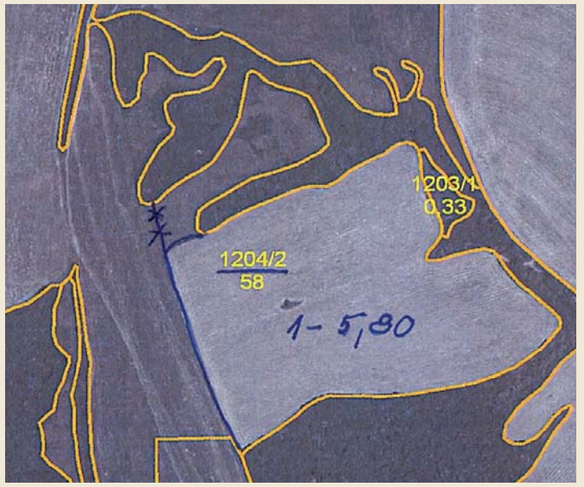

6. Oprava chybne zaznačenej línie

V prípade každého chybného predelenia kultúrneho dielu na základe hraníc užívania urobte na každej línii, ktorá je chybná, minimálne 2 prečiarknutia krížikom.

7. Oprava chybného zaznačenia dielu

V prípade, že označíte kultúrny diel, ktorý neužívate, zakrúžkované číslo kultúrneho dielu spolu s jeho výmerou prečiarknite zľava doprava tak, aby čiara presahovala aspoň 0,5 cm zo zakrúžkovaného priestoru.

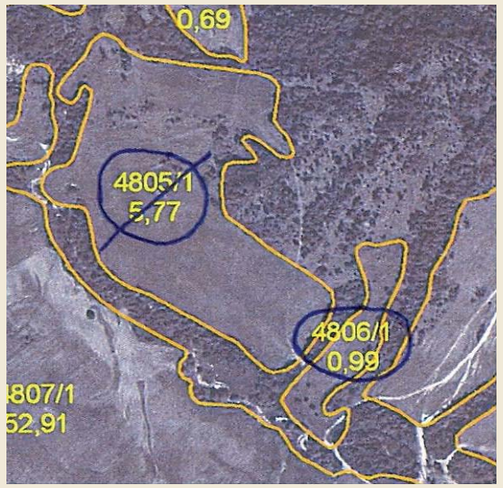

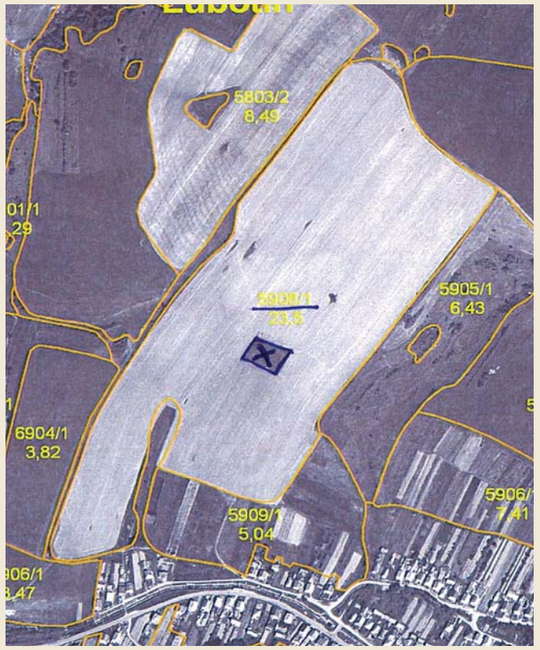

8. Značenie vylúčenej plochy z dielu

Pri ploche v rámci kultúrneho dielu, resp. jeho častí, ktoré nezapočítavate do výmery kultúrneho dielu, resp. jeho častí, obkreslite vonkajšie hranice tejto plochy, ktorú vo vnútri prečiarknete smerom zľava doprava tak, aby čiara nepresahovala von z vnútorného priestoru.

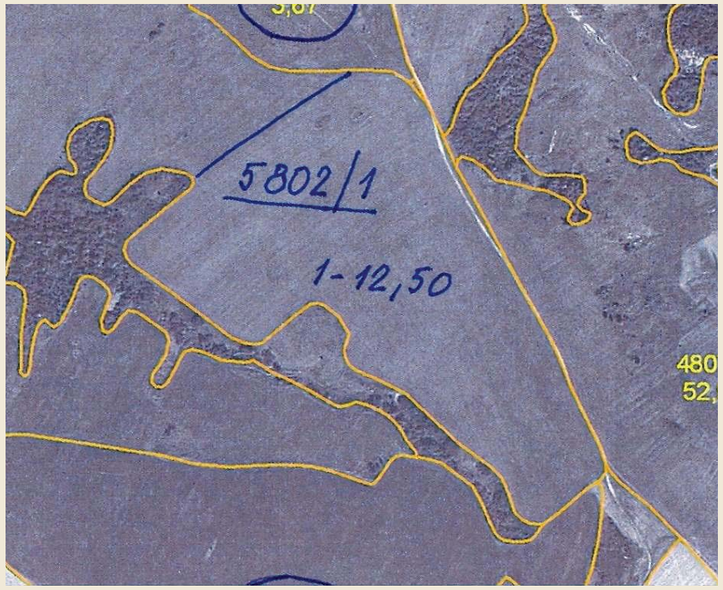

9. Doplnenie kódu dielu do grafickej prílohy k žiadosti

Ak sa pri niektorých dieloch nepredtlačil kód je možné ho rukou doplniť. Správny kód je možné zistiť na RP PPA alebo na verejne prístupnom mapovom serveri www.podnemapy.sk.

Poznámky

Poznámky

Poznámky

Poznámky

Poznámky

Financované z prostriedkov Prechodného fondu EÚ

Vydal: GBI Consulting OEG, EuroConsulting s.r.o., RADELA s.r.o.
Redakčná úprava: kolektív PPA
Grafická úprava: Mgr. Rudolf Lendel
Tlač: D&D International Slovakia s.r.o., Bratislava